



5^o plan

EN 2024,
ALREDEDOR DE 50.000 EMPLEADOS
SE BENEFICIARÁN DEL PLAN Elisfor.all

Del 17 de septiembre al 03 de octubre de 2024,

Elis lanza su 5º plan de adquisición
de acciones para empleados.

ACERCA DE ELIS



Nuestro desempeño comercial y operativo nos da plena confianza en el futuro y brinda a nuestro empleados la oportunidad de beneficiarse del éxito del Grupo.

Por 5ª vez, Elis renueva su operación Elis for All integrando un nuevo país al plan: Colombia.

Desde 2019, nuestros planes de propiedad de acciones para empleados han demostrado la confianza de nuestros trabajadores en Elis y alrededor de 50.000 empleados tendrán acceso a ellos este año.

También demuestra el compromiso del Grupo con una relación a largo plazo con sus equipos.

Del 17 de setiembre de 2024 al 3 de octubre de 2024, tendrán la oportunidad de suscribir acciones de Elis en condiciones preferenciales.

Esperamos darle la bienvenida como uno de nuestros accionistas.

Didier Lachaud,
Director de Recursos Humanos
del Grupo



casi
55 000
empleados



más de
400 000
clientes en todo
el mundo



466
centros de producción
y de distribución

4,3 Mds€
volumen de negocios
total en 2023



1 474,8 M€
de EBITDA en 2023

DETALLES DE LA OFERTA

Al suscribirse a la oferta de Elis for All, tendrá la oportunidad de convertirse en accionista de Elis.



Se aplica **UN DESCUENTO DEL 30 %** al precio de referencia⁽¹⁾ de la acción de Elis



COMPLEMENTO : se regala una acción por cada diez acciones a las que se suscriba



Su inversión **SE BLOQUEA DURANTE TRES AÑOS** a menos que solicite un desembolso anticipado (véase el suplemento local)



LA INVERSIÓN ESTÁ SUJETA A LOS CAMBIOS EN EL PRECIO DE LAS ACCIONES DE ELIS, tanto al alza como a la baja



DIVIDENDOS : tiene derecho a los dividendos asociados a la acción



Elis abona los gastos de mantenimiento de su cuenta

ALCANCE DE LA OFERTA

- Existen cerca de 50 000 empleados aptos para participar en el plan.
- El plan se ofrece en 18 países: Alemania, Bélgica, Brasil, Dinamarca, España, Finlandia, Francia, Irlanda, Italia, Noruega, Países Bajos, Polonia, Portugal, Reino Unido, Suecia, México, Colombia y Suiza.



EXPLICACIÓN DE LA OFERTA

> Descuento:

Ejemplo de precio de referencia

$$20€ - 30\% = 14€$$

Precio de suscripción

> **Complemento:** se regala una acción por cada diez acciones a las que se suscriba

EJEMPLOS DE INVERSIÓN

basados en un precio de referencia⁽¹⁾ de 20 € y un precio de suscripción de 14 €



ACCIONES COMPRADAS	VALOR DE LAS ACCIONES ⁽¹⁾	30 % DE DESCUENTO	ACCIONES REGALADAS	CONTRIBUCIÓN COMO ACCIONISTA	VALOR TOTAL DE CARTERA
6 acciones	120 €	- 36 €	0	84 €	120 €
10 acciones	200 €	- 60 €	1	140 €	220 €
15 acciones	300 €	- 90 €	1	210 €	320 €
20 acciones	400 €	- 120 €	2	280 €	440 €

(1) Precio de referencia: promedio de las 20 cotizaciones de apertura de la acción de Elis previas al inicio de la operación

¿QUÉ IMPORTE SE PUEDE INVERTIR?

50€
MÍNIMO

El importe mínimo que se puede invertir para participar en Elis for All es de 50 €.

El importe máximo asciende a una cuarta parte de su salario anual bruto estimado para 2024, hasta un límite de 50 000 €.



¿CUÁLES SON LOS MÉTODOS DE PAGO?

- Su suscripción se abonará mediante un cargo a su cuenta bancaria que se efectuará el 31 de octubre de 2024.
- En el momento de la suscripción, es necesario que proporcione la autorización de domiciliación y sus datos bancarios.

¿QUÉ SUCEDE SI SE SUPERA EL LÍMITE DE SUSCRIPCIÓN?

La oferta de Elis for all 2024 comprende un máximo de dos millones de acciones. Si el número de suscripciones que se solicitan supera la dotación programada, se aplicará una reducción.

Por tanto, se calculará un coeficiente de reducción dividiendo el número total de acciones que se ofrecen entre el número de acciones solicitadas. Todas las suscripciones estarán sujetas a este coeficiente de reducción para que no se supere la dotación autorizada.



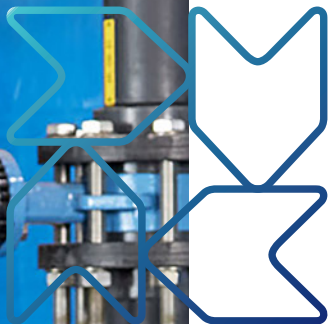

SUSCRIPCIÓN A LA OFERTA Elisfor.all

**Una oportunidad
abierta para todos
del 17 de Setiembre
hasta el 3 de
Octubre de 2024**

Este aumento de capital se propone exclusivamente al conjunto de los empleados de Elis y de sus filiales adheridas al plan de ahorro del grupo internacional (PEGI, por sus siglas en francés).

Para ser elegible, es necesario haber sido un empleado del Grupo durante más de tres meses desde la fecha de apertura del período de suscripción y seguir siendo un empleado del grupo en la fecha de cierre del período de suscripción

Suscripción a la oferta con solo unos clics*

Contamos con una plataforma en línea sencilla y segura para que pueda suscribirse rápidamente.

1 Conéctese al sitio
<https://es.elis.com/es/EFA>

2 Haga clic en el botón
Participar en Elis for All 2024

3 Indique el identificador y la contraseña que figuran en el correo que se le enviará

4 Compruebe y complete sus datos personales

5 Introduzca la cantidad que desea invertir

6 Confirme la suscripción

** Si no tiene acceso a Internet, no dude en ponerse en contacto con su representante de Recursos Humanos.*

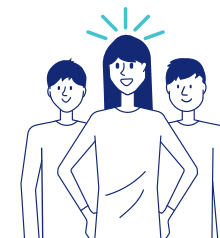

Para saber más sobre el plan, visite:
<https://es.elis.com/es/EFA>



Encontrará toda la información útil para la suscripción.

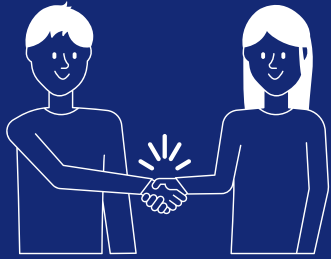

CALENDARIO DE LA OPERACIÓN

16 de septiembre de 2024

Establecimiento del precio de suscripción



17 sept - 3 oct 2024

Período de suscripción



31 de octubre 2024

Fecha de domiciliación de su suscripción



14 de noviembre de 2024

Aumento de capital y entrega de acciones



2027

**Disponibilidad de activos al cabo de 3 años
(excepto en caso de desembolso anticipado)**

Después de la suscripción...

La inversión sigue los cambios en el precio de las acciones de Elis, tanto al alza como a la baja. Por lo tanto, está expuesta al riesgo de pérdida de capital.

Según los criterios fiscales de su país, su suscripción, el cobro de dividendos derivados de las acciones suscritas y la reventa de las acciones pueden llevar aparejados determinados impuestos o la obligación de declararlos a las autoridades fiscales.

La inversión carece de garantía de capital. Teniendo en cuenta este riesgo, se recomienda que evalúe la posibilidad de diversificar sus ahorros.

Al igual que con cualquier valor empresarial, la evolución del rendimiento anterior no es un indicador fiable del rendimiento futuro.



elis.com



ADVERTENCIA

Este folleto está destinado únicamente a los empleados de Elis aptos para participar en este plan. El documento de registro universal de Elis (Document d'enregistrement universel), así como otros documentos informativos que se publican periódicamente, especialmente aquellos de carácter financiero, están disponibles en la página web de la compañía (www.elis.com). Le invitamos a que consulte esos documentos, puesto que contienen información importante relacionada con la actividad de la compañía, con su estrategia y sus objetivos, con los factores de riesgo inherentes a la compañía y a su actividad, y con sus resultados financieros, entre otros datos. La información que contiene este folleto se proporciona únicamente con fines informativos y no constituye asesoramiento financiero ni de inversiones por parte de Elis ni de sus filiales. Cabe recordar que el rendimiento anterior de las acciones de Elis no es un indicador fiable de la evolución futura de su precio y que las inversiones en bolsa no están exentas de riesgos. Según los criterios fiscales de su país, su suscripción, el cobro de dividendos derivados de las acciones suscritas y la reventa de las acciones pueden llevar aparejados determinados impuestos o la obligación de declararlos a las autoridades fiscales. Esta oferta se le presenta por ser un empleado apto de una compañía del Grupo Elis. Este folleto y cualquier otro documento proporcionado o puesto a su disposición en relación con esta oferta no altera en absoluto los términos de su contrato de trabajo, los derechos y obligaciones resultantes, ni su situación dentro del Grupo Elis. Los beneficios que se acuerden en el marco de esta oferta no se consideran compensaciones que puedan tenerse en cuenta al calcular beneficios futuros. La posibilidad de participar en esta oferta no garantiza en absoluto que se presenten ofertas similares en el futuro ni que pueda participar en ellas. Por su parte, la decisión de participar en cualquier oferta es libre y estrictamente personal.